

POVO-procedure obs PCA



POVO staat voor primair onderwijs - voortgezet onderwijs.

Het advies dat de basisschool geeft aan de leerlingen van groep 8 is leidend. Dit houdt in dat de voortgezet onderwijsscholen zich daaraan moeten houden. Het basisschooladvies (hierna BSA) wordt gebaseerd op de volgende punten:

- de Cito-resultaten van schoolloopbaan groep 3 t/m 8 (sinds schooljaar 2023 – 2024 zijn dit de resultaten van Leerling in beeld);
- het voorlopig advies van eind groep 7: deze is vastgesteld door de leerkrachten van groep 7 & 8, de directie en de intern begeleider (IB);
- indien afgenomen: een intelligentieonderzoek door de Bazaltgroep; de Nederlandse intelligentietest voor onderwijsniveau (NIO) of de Adaptieve Digitale Intelligentietest (ADIT);
- het Drempelonderzoek;
- de werkhouding, sociaal-emotionele ontwikkeling en motivatie van de leerling;
- de prestaties in de klas.

Het BSA wordt gevormd door de leerkrachten van groep 8, de directie en de intern begeleider. In het onderwijskundig rapport (OKR) licht de leerkracht van groep 8 toe, hoe dit advies tot stand gekomen is. Dit OKR ontvangt de middelbare school.

In februari wordt de doorstroomtoets afgenomen. Het BSA moet opgehoogd worden wanneer het advies van de doorstroomtoets hoger is, hiervan mag alleen afgeweken worden als dit in belang van de leerling is. De doorstroomtoets geeft altijd een uitslag met een dubbel advies. Dit betekent dat als een leerling vmbo tl-advies als BSA heeft en op de doorstroomtoets vmbo tl/havo scoort, dit advies opgehoogd moet worden naar vmbo tl/havo, tenzij dit niet in het belang van de leerling is. Heeft de leerling een vmbo tl/havo- of havo-advies, met toets score vmbo tl/havo dan blijft het BSA ongewijzigd.

OPBOUW ADVIESVORMING

1. Wanneer de leerlingen in groep 7 zitten, wordt er een voorlopig advies gevormd. Het voorlopig advies wordt gevormd op basis van:
 - de resultaten van Leerling in Beeld van Cito (hierna LiB) van groep 3 t/m 7;
 - de werkhouding, sociaal-emotionele ontwikkeling en motivatie van de leerling;
 - de prestaties in de klas.

De leerkrachten van groep 7-8, de directie en de intern begeleider vormen samen dit voorlopig schooladvies. Ouders worden rond juni/juli door de leerkrachten van groep 7 uitgenodigd voor een voorlopig adviesgesprek.

2. Voor de kerstvakantie worden bij alle leerlingen van groep 8 het Drempelonderzoek, de LiB B8 en voor enkele leerlingen een intelligentie-indicatie (de NIO of de ADIT) door de Bazaltgroep afgenomen. In januari krijgt u het voorlopig BSA met daarbij een lijst van passende middelbare scholen.

Het voorlopig BSA wordt gebaseerd op:

- de methode-onafhankelijke resultaten van groep 3 t/m 8 (sinds schooljaar 2023 – 2024 zijn dit de resultaten van Leerling in beeld);
- het voorlopig advies van eind groep 7: deze wordt vastgesteld door de leerkrachten van groep 7-8, de directie en de intern begeleider;
- indien afgenomen: intelligentie-indicatie NIO/ADIT door de Bazaltgroep;
- het Drempelonderzoek;
- de werkhouding, sociaal-emotionele ontwikkeling en motivatie van de leerling;
- de prestaties in de klas.

3. In februari wordt de LiB-doorstroomtoets afgenomen.
4. Wanneer de uitslag in maart binnen is, worden alle adviezen vergeleken met het BSA. Hieruit volgt een definitief BSA. Het BSA kan (in samenspraak) opgehoogd worden wanneer het advies van de doorstroomtoets hoger is, hiervan mag alleen afgeweken worden als dit in het belang van de leerling is. De doorstroomtoets geeft altijd een uitslag met een dubbel advies. Dit betekent, dat wanneer een leerling bijvoorbeeld een vmbo / tl-advies gekregen heeft en op de doorstroomtoets vmbo tl/havo scoort, dit advies opgehoogd kan worden naar vmbo tl/havo, tenzij dit niet in het belang van de leerling is. Heeft de leerling een vmbo tl/havo of havo-advies, met toets score vmbo tl/havo dan blijft het advies ongewijzigd. Er is één uitzondering bij heroverwegen van het schooladvies. Bij het schooladvies praktijkonderwijs en het toetsadvies pro/vmbo-basis hoeft de school niet te heroverwegen. Let op! Een lager advies op de doorstroomtoets heeft geen invloed op het BSA.

INTERN STAPPENPLAN

Maand	Activiteit	Wie?
Sept	Leerlingen importeren naar onderwijstransparant (OT)	IB
Sept/okt	Aanmaken dossiers in OT	IB
Sept/okt	Leerachterstanden bepalen m.b.v. OT (1)	IB
Sept/okt	Aanvragen intelligentie onderzoeken bij de Bazaltgroep	IB
Sept/okt	Toestemmingsformulieren NIO/ADIT met ouders delen	Leerkracht
Okt	Informatieavond over de overstap naar het middelbaar onderwijs	Ouders, leerkracht en IB
Okt	Ouders koppelen met e-mailadressen in OT	Leerkracht en IB
Okt/nov	Aanmelding Kopklas leerlingen	Leerkracht en IB
	<i>herfstvakantie</i>	
Okt/Nov	Afname Drempelonderzoek	Leerkracht
Nov	Invoeren Drempelonderzoek in OT	Leerkracht
Nov	Afname intelligentie onderzoek bij sommige leerlingen	IB en Bazaltgroep
Nov/dec	Wervingsactiviteiten tijdens schooltijd	VO en leerkracht
Nov/dec	Controleren bij wie de SEM (sociaal emotioneel onderzoek) afgenomen moet worden	IB
Nov	Afname Leerling in beeld-toetsen	Leerkracht
Dec/jan	Invullen onderwijskundige rapporten (OKR) in OT	Leerkracht
	<i>kerstvakantie</i>	
Jan	Oudergesprekken waarin het voorlopige advies gedeeld wordt	Leerkracht
Jan/feb	Wervingsactiviteiten na schooltijd	VO en ouders
Feb	Leerling in beeld doorstroomtoets	Leerkracht
	<i>voorjaarsvakantie</i>	
Maart	Wervingsactiviteiten na schooltijd	VO en ouders
Maart	Ouders maken een account aan in OT	Leerkracht & ouders
Maart	Bijstellen en delen definitief schooladvies	Leerkracht, directie en IB
Maart	Dossiers definitief in OT zetten	Leerkracht
Maart	Ouders vullen het aanmeldformulier en voorkeurslijst digitaal in en mogen hun zienswijze toevoegen in OT	Ouders
Maart	1 ^e aanmeldperiode leerlingen, plaatsing leerlingen VO-school	Ouders, leerkracht checkt
	<i>meivakantie</i>	
Mei	Uitslag 1 ^e aanmeldperiode	Ouders en VO-scholen
Mei	2 ^e aanmeldingsperiode	Ouders, leerkracht en IB
Eind mei	2 ^e centrale loting	Leerkracht
Juni	Start restperiode (toelating op volgorde van binnenkomst)	Ouders, leerkracht en IB
Juli	Kennismaking middelbare school	Leerkracht, directie, IB

Tabel 1. Intern stappenplan groep 8.

(1) Wanneer er twee leerachterstanden tussen 25% en 50% zijn, waarbij één van de vakgebieden begrijpend lezen of rekenen is. Dan komt een leerling in aanmerking voor leerwegondersteunend onderwijs (LWOO). LWOO houdt bijvoorbeeld in dat de leerling de eerste twee jaar in kleinere klassen zit, met meer begeleiding of dat zij extra remedial teaching krijgen.

Wanneer er twee leerachterstanden > 50% zijn, waarbij één van de vakgebieden begrijpend lezen of rekenen is, komt de leerling in aanmerking voor Praktijkonderwijs (PRO).

Aanmeldprocedure Voortgezet Onderwijs Haaglanden 2024-2025

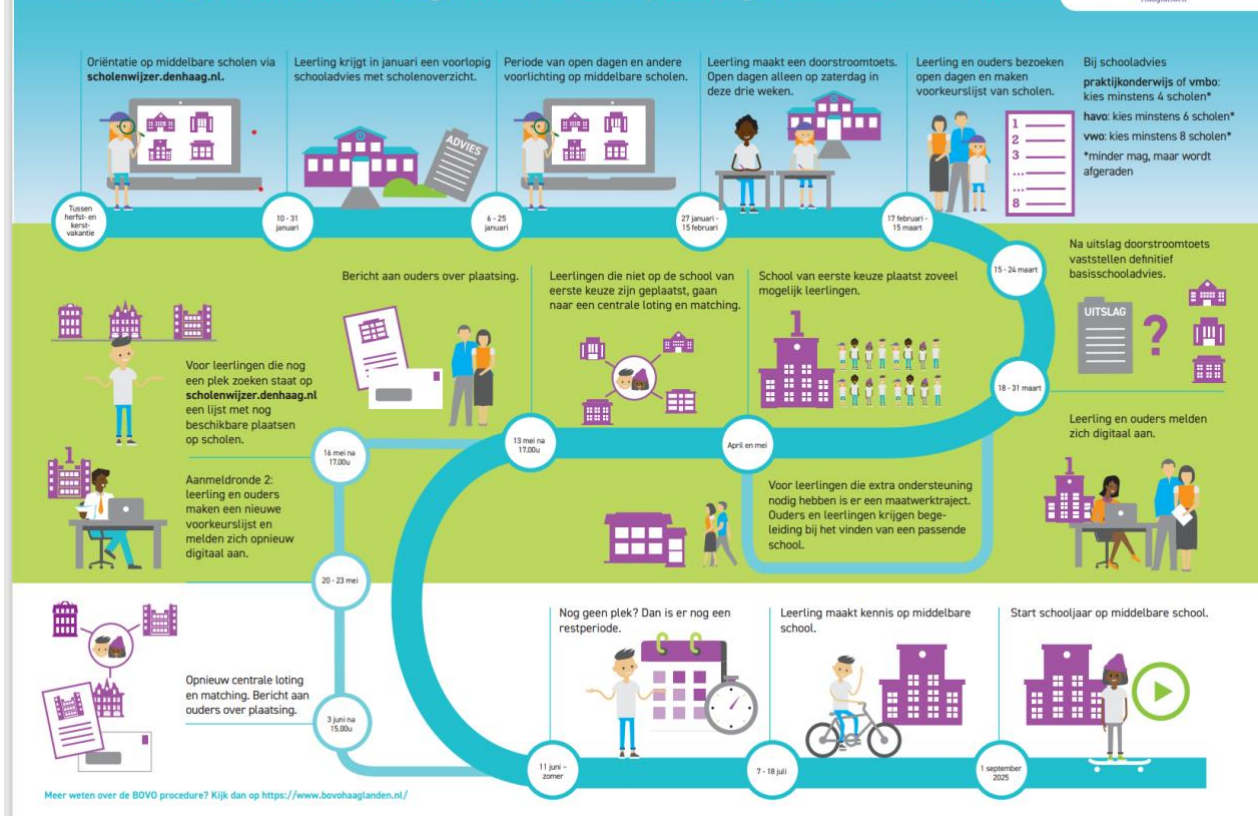

Tijdspad groep 8 leerlingen (en ouders).

ORIËNTATIE OP HET VOORTGEZET ONDERWIJS

Vanaf de herfst in groep 8 kunnen ouders met hun kind zich gaan oriënteren op een school voor voortgezet onderwijs via de [SCHOLENWIJZER DEN HAAG](https://www.scholenwijzer.denhaag.nl). Deze site biedt een compleet overzicht van alle v.o.-scholen in de regio. Er kan gezocht worden op postcode, niveau en andere specifieke kenmerken. Er staat op de site ook een overzicht van alle open dagen binnen de regio.

Tussen de herfst- en kerstvakantie bezoekt obs PCA met de groepen 8 een aantal v.o.-scholen voor rondleidingen en (mini)lessen. Zo kunnen de kinderen alvast kijken hoe het er in het v.o. aan toegaat. Tussen januari en maart verzorgen de scholen voor ouders en kinderen een aantal oriëntatieweken. Aan de start van het schooljaar informeert obs PCA hierover in een ouderbijeenkomst in oktober.

Uiteindelijk geven ouders kenbaar via een voorkeurslijst bij welke school zij hun kind willen inschrijven. Bij het praktijkonderwijs en vmbo is het verstandig om minimaal 4 scholen op de lijst te zetten. Bij havo minimaal 6 scholen en wanneer een kind naar het vwo gaat, is het verstandig om 8 scholen op de lijst te zetten. Dit vergroot de kans op een gewenste plek in de eerste ronde, als is het geen plaatsingsgarantie. Mocht een leerling uitgeloot worden op alle scholen op de voorkeurslijst, dan nemen wij zelf contact op met de ouders op de dag van de uitslag.

ONDERWIJSKUNDIG RAPPORT (OKR) EN ONDERWIJS TRANSPARANT (OT)

Het definitieve schooladvies maakt deel uit van het OKR. Het schooladvies wordt met behulp van dit OKR onderbouwd naar de v.o.-school toe. Ouders hebben recht op inzage hierin en kunnen een eigen visie toevoegen. Via OT is deze inzage geregeld, ouders krijgen toegang via een code.

VERDERE INFORMATIE

Alle informatie die nodig is voor oriëntatie en aanmelding is te vinden op de volgende sites:

[BOVO HAAGLANDEN](#)

[SCHOLENWIJZER DEN HAAG](#)

[STEUNPUNT PASSEND ONDERWIJS](#)

[SWVZHW](#)